



FIT-jelentés :: 2008

Telephelyi jelentés

Tanulási környezet

Összevont Közoktatási Intézmény Noszvaj Figedy János Általános Iskola

3325 Noszvaj, Kossuth L. u. 12.

OM azonosító: 031530

Telephely kódja: 001



OKTATÁSI ÉS KULTURÁLIS MINISZTERIUM



Közoktatási Mérés
Értékelési Osztály



Oktatási Hivatal

1

A telephely épületének állapota

A Telephelyi kérdőív kérdéseire adott válaszaik alapján az Önök telephelyén az épület kitűnő állapotú.

A Telephely az elmúlt tíz évben épült.

A telephelyek épületének állaga

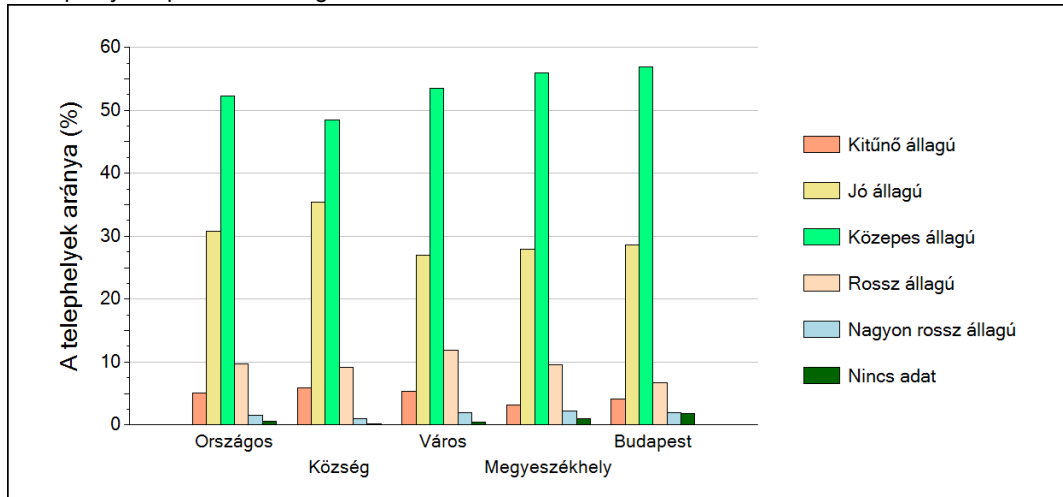

Felújítási munkálatok az elmúlt tíz évben

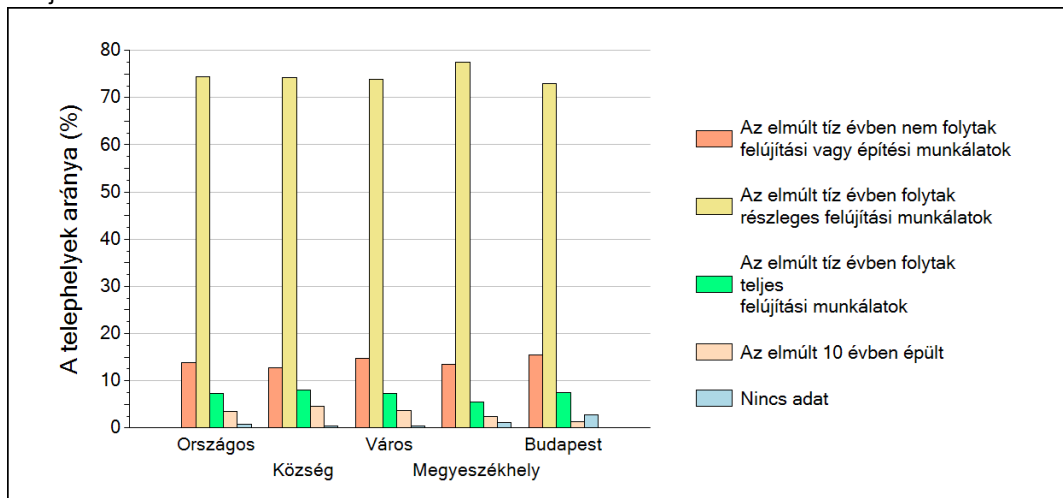

2 A telephely speciális tantermei

A Telephelyi kérdőív kérdéseire adott válaszaik alapján az Önök telephelyén az épület az alábbi speciális tantermek találhatóak meg:

- nyelvi labor
- egyéb szaktanterem
- számítógépterem
- tornaterem
- fejlesztő tanterem

Az egyes speciális tantermek előfordulási aránya az iskolák telephelyein

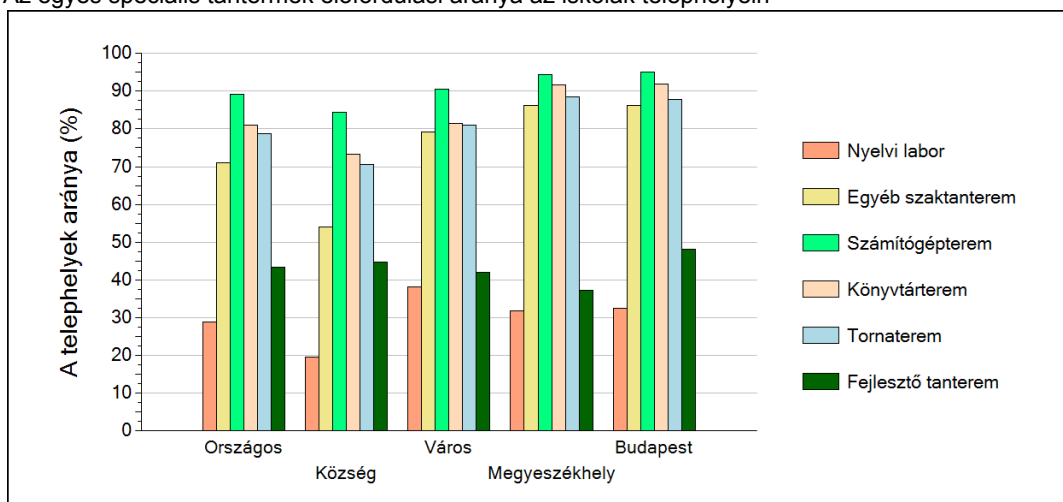

3

A tanulók összetétele és a tanulási nehézségekkel küzdő tanulók a telephelyeken

Általános iskola

A telephely tanulói összetétele alapján képzett index eloszlásának néhány jellemzője

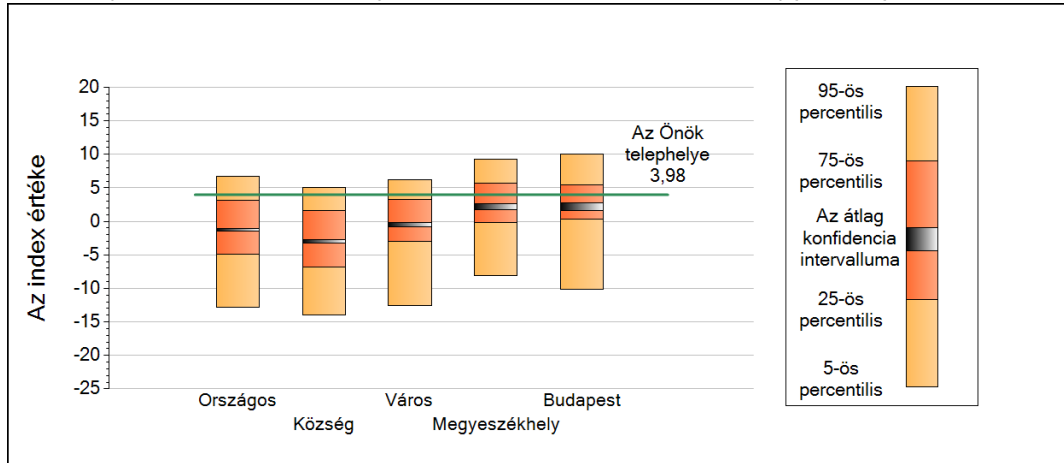

| | 5-ös perc. | 25-ös perc. | Konf. int. alja | Konf. int. teteje | 75-ös perc. | 95-ös perc. |
|----------------------|------------|-------------|-----------------|-------------------|-------------|-------------|
| Országos | -12,82 | -4,84 | -1,41 | -1,05 | 3,12 | 6,76 |
| Község | -14,00 | -6,79 | -3,21 | -2,72 | 1,61 | 5,04 |
| Város | -12,53 | -3,03 | -0,83 | -0,20 | 3,27 | 6,16 |
| Megyeszékhely | -8,05 | -0,20 | 1,78 | 2,68 | 5,73 | 9,26 |
| Budapest | -10,08 | 0,28 | 1,59 | 2,74 | 5,45 | 10,05 |

A tanulási nehézségekkel küzdők aránya alapján képzett index eloszlásának néhány jellemzője

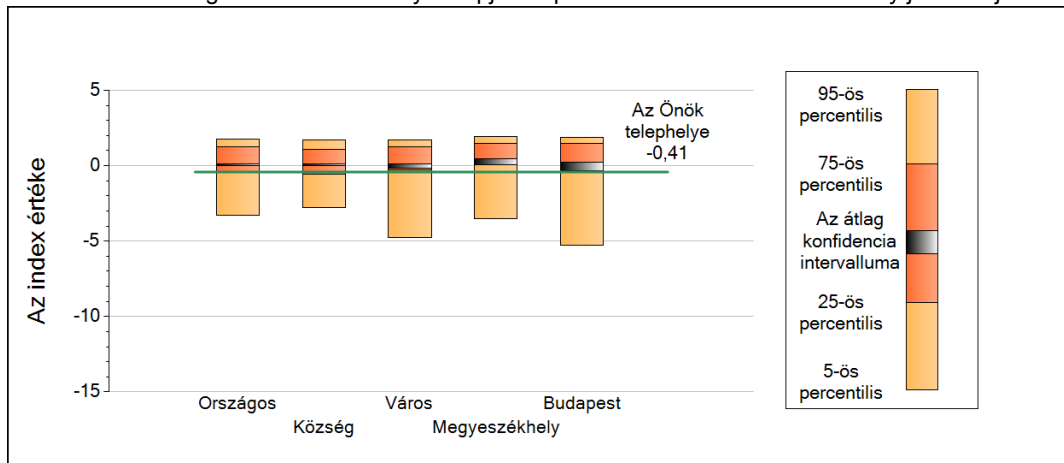

| | 5-ös perc. | 25-ös perc. | Konf. int. alja | Konf. int. teteje | 75-ös perc. | 95-ös perc. |
|----------------------|------------|-------------|-----------------|-------------------|-------------|-------------|
| Országos | -3,28 | -0,41 | 0,00 | 0,12 | 1,23 | 1,78 |
| Község | -2,77 | -0,54 | 0,00 | 0,13 | 1,09 | 1,73 |
| Város | -4,74 | -0,26 | -0,14 | 0,14 | 1,27 | 1,72 |
| Megyeszékhely | -3,50 | 0,18 | 0,07 | 0,48 | 1,46 | 1,95 |
| Budapest | -5,25 | -0,27 | -0,31 | 0,23 | 1,50 | 1,86 |

4

Fegyelem, motiváció

Általános iskola

A Telephelyi kérdőív kérdéseire adott válaszaik alapján az Önök telephelyén a diákok fegyelmeire vonatkozó index értéke 2, a motivációra vonatkozó index értéke 3.

A fegyelemindex megoszlása

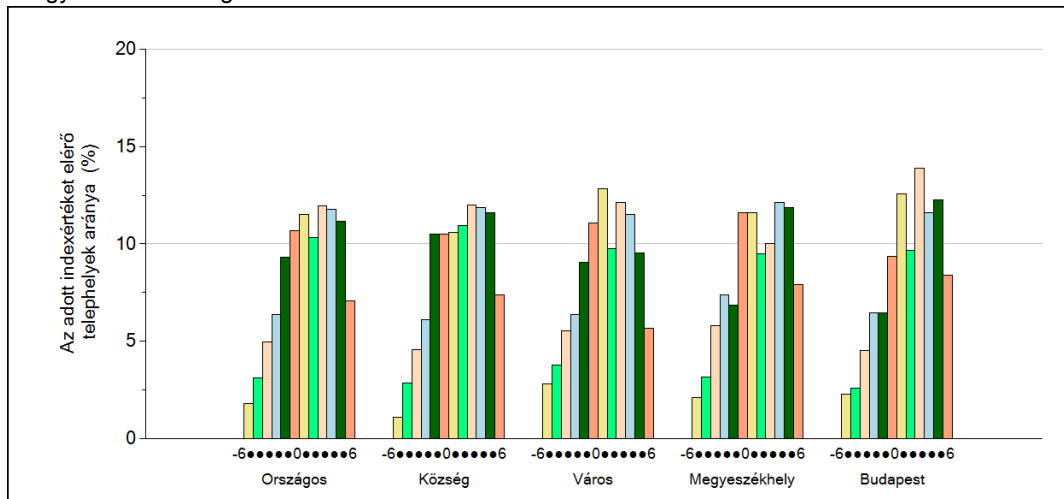

A motivációindex megoszlása

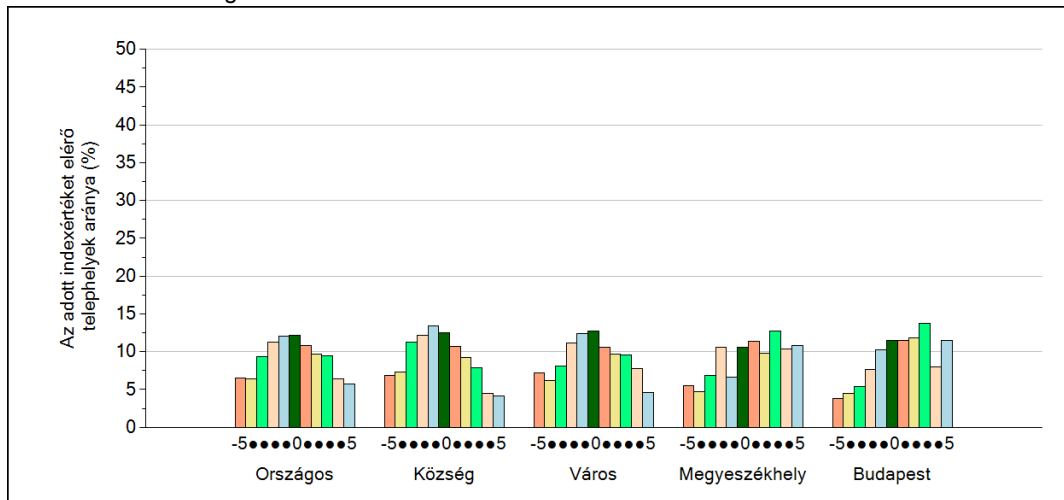

5

A különböző képzési formákban tanulók továbbtanulási aránya

Általános iskolák

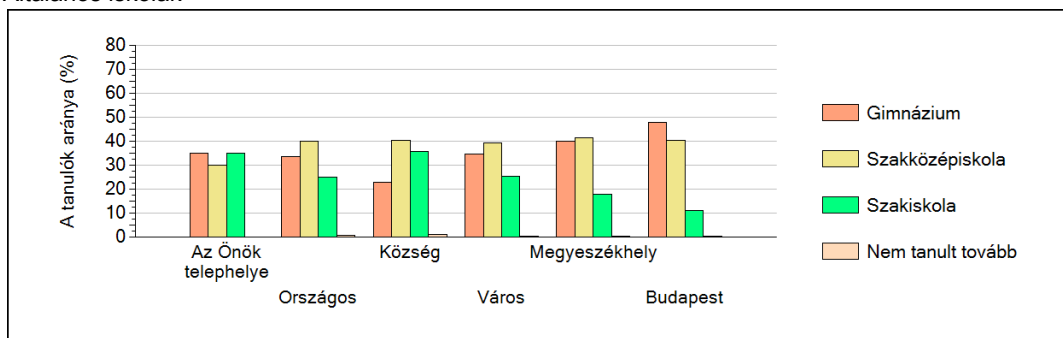

Tanulási környezet